

事業報告書（令和4年度）

I 運営組織の状況に関する事項

1 組織図（R5.3.31現在）

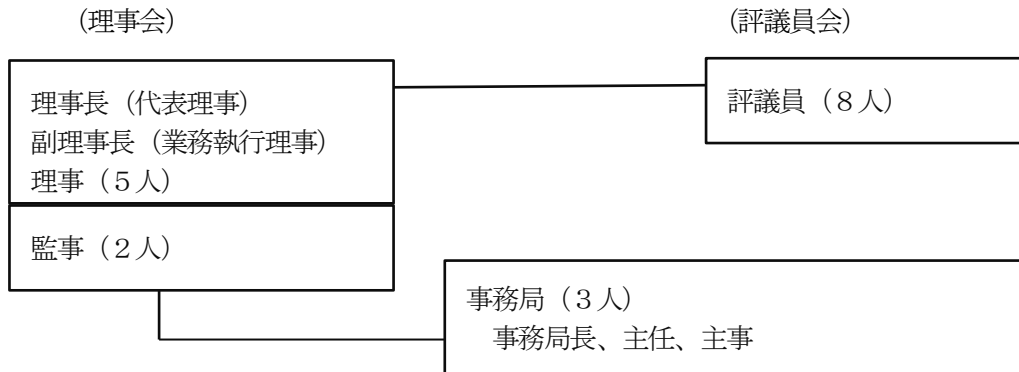

2 事業所の所在地

〒020-0015 岩手県盛岡市本町通二丁目1番36号

3 職員の状況（R5.3.31現在）

区分	前年度末	当期増加	当期減少	当年度末
常勤役員	—	—	—	—
正規職員	3	1	1	3
その他	0	—	—	0
計	3	1	1	3

4 役員等に関する事項

(1) 評議員及び役員一覧

(R5.3.31時点)

区分	所属	職名	氏名	推薦団体	摘要
評議員	県教育委員会保健体育課	保健体育担当課長	中川 友治	岩手県教育委員会	
	県PTA連合会	常務理事兼事務局長	菊池 敏宏	岩手県PTA連合会	
	高等学校PTA連合会	事務局長	佐藤 尚	岩手県高等学校PTA連合会	
	紫波町教育委員会	教育長	侘美 淳	市町村教育委員会協議会	
	岩手県市長会	事務局次長	古舘 和好	岩手県市長会	
	岩手県町村会	事務局次長	立花 徹	岩手県町村会	
	岩手中・高等学校	校長	和田 健一郎	(一社)岩手県私学協会	
岩手大学教育学部	教授	上濱 龍也			
理事	県教育委員会保健体育課	総括課長	菊池 勝彦	岩手県教育委員会	
	渋民中学校PTA	会長	岩舘 智子	岩手県PTA連合会	
	盛岡第一高等学校PTA	会長	大柏 良	岩手県高等学校PTA連合会	
	八幡平市教育委員会	教育長	星 俊也	市町村教育委員会協議会	
	山王小学校	校長	後藤 敏信	県小学校長会	
	下小路中学校	校長	橋場 中士	県中学校長会	
	盛岡第三高等学校	校長	木村 克則	県高等学校長協会	
監事	杜陵小学校父母と教師の会	会長	高橋 数馬	県PTA連合会	
	盛岡農業高等学校PTA	会長	八重樫 正尚	県高等学校PTA連合会	

(2) 退任した役員等

ア 退任した評議員

氏名	推薦団体	在任期間	退任の理由
長澤 秀則	岩手県市長会	R3. 6～R4. 6	辞任（推薦団体の人事異動等のため）

イ 退任した役員

区分	氏名	推薦団体	在任期間	退任の理由
理事	清川 義彦	県教育委員会	R1. 6～R4. 6	辞任（推薦団体の人事異動等のため）
	千葉 仁一	市町村教育委員会協議会	H25. 6～R4. 6	辞任（推薦団体の人事異動等のため）
	小山田 秀次	県小学校長会	R3. 6～R4. 6	辞任（推薦団体の人事異動等のため）
監事	清水畑 貴彦	県PTA連合会	R3. 6～R4. 6	辞任（推薦団体の人事異動等のため）
	川村 浩	県高等学校PTA連合会	R3. 6～R4. 6	辞任（推薦団体の人事異動等のため）

5 子法人の状況に関する事項

該当なし

6 会議等の開催状況

(1) 評議員会

回	日時	会場	出席者	決議事項	議決状況
定時	R4. 6月8日(水) 10:26～ 11:08	岩手県民会館	評議員6名 理事長	・令和3年度事業報告について ・令和3年度公益目的支出計画実施報告書について ・令和3年度決算について ・辞任に伴う後任評議員の選任について ・辞任に伴う後任役員（理事、監事）の選任について	原案承認(全員賛成) 原案承認(全員賛成) 原案承認(全員賛成) 原案承認(全員賛成) 原案承認(全員賛成)

(2) 評議員会の決議の省略

決議のあったとみなされた日	決議があったものとみなされた事項
(実績なし)	

(3) 理事会

回	日時	会場	出席者	決議事項
第1回	R4. 5月24日(火) 10:55～11:48	岩手県公会堂	理事5名 監事1名	令和3年度事業報告について 令和3年度公益目的支出計画実施報告書について 令和3年度決算について 定時評議員会の開催及び付議事案について
臨時	R4. 6月15日(水) 15:27～15:35	岩手県民会館	理事5名	副理事長の選定について
第2回	R4. 11月1日(火) 10:28～11:12	岩手県民会館	理事7名 監事1名	令和5年度の共済掛金について 一般財団法人岩手県学校安全互助会共済事業運営細則の一部改正について

第3回	R5.3月6日(月) 10:55~11:37	岩手県民会館	理事5名 監事2名	令和5年度事業計画について 令和5年度収支予算について
-----	---------------------------	--------	--------------	--------------------------------

(4) 理事会の決議の省略

決議があったとみなされた日	決議があったものとみなされた事項
(実績なし)	

7 その他運営組織の状況に関する重要な事項

(1) 監事による監査

回	日時	会場	出席者	監査内容	結果
定時	R4.5月9日 (月)	互助会事務室	清水畑監事 川村監事 事務局職員	令和3年度業務及び収支決算、 公益目的支出計画実施状況	指摘無し

(2) PTA・青少年教育団体共済法に定める監査

回	日時	会場	出席者	実施内容	結果
定時	R4.6月3日 (金)	互助会事務室	公認会計士 事務局職員	令和3年度共済事業及び共済 会計の財務諸表に係る検証	指摘無し

(※) 1 佐藤洋平公認会計士事務所へ委託し実施した。

2 当該監査結果(PTA・青少年教育団体共済監査報告書)については、PTA・青少年教育団体共済法第14条の規定によりR4.6月28日付で行政庁へ提出した。

(3) PTA・青少年教育団体共済法に基づく立入検査

日時	会場	出席者	検査結果
R5.2月2日(木) 13:30~16:00	互助会事務室	県教委事務局職員 2名 理事長代理、事務局職員	指摘事項なし

令和5年3月3日付け教育長通知(教保第668号)により検査結果の通知があり指摘事項はなかった。

II 事業活動の概況に関する事項

1 共済事業の概況

(1) 共済契約、共済掛金納入及び共済金支給の状況（令和4年度）

（単位：施設、人、円）

区分	共済契約		共済掛金	掛金納入額	共済金支給	
	契約者数	被共済者数			件数	支給額（円）
保育所	232	15,333	150 円	2,314,650	1	5,000
認定こども園	128	13,604	150 円	2,047,750	1	5,500
幼稚園	50	2,458	150 円	369,300	1	4,500
小学校	288	54,415	200 円	10,308,900	141	811,300
中学校	149	29,614	350 円	9,713,200	382	3,017,800
義務教育学校	1	618		131,250	2	12,000
（前期課程）		(416)	200 円		(1)	(5,000)
（後期課程）		(202)	350 円		(1)	(4,500)
高校全日制	76	28,820	500 円	14,423,270	715	7,057,500
〃 定時制	1	309	250 円	77,750	1	4,000
〃 通信制	—	914	150 円	137,100	—	0
特別支援校	16	1,504		548,475	1	4,000
（幼稚部）		(8)	150 円		(—)	(0)
（小学部）		(461)	200 円		(—)	(0)
（中学部）		(356)	350 円		(—)	(0)
（高等部）		(679)	500 円		(1)	(4,000)
高等専門学校	1	837	500 円	418,500	3	25,500
合計	942	148,426	—	40,489,895	1,248	10,947,100

※1 被共済者数は、年度末の人数である。

2 共済掛金納入額は、共済期間中途の転出等に伴い一部返還している分を除いた額である。

(2) 被共済者数の増減状況（令和4年度）

単位：人

校種	R4 当初人数 (年度当初に把握した人数)	増減累計(4～3月)		年度末人数
		増	減	
保育所	14,316	1,115	98	15,333
認定こども園	12,831	819	46	13,604
幼稚園	2,376	86	4	2,458
小学校	54,362	129	76	54,415
中学校	29,605	21	12	29,614
義務教育学校	618			618
（前期課程）	(416)			(416)
（後期課程）	(202)			(202)
高校全日制	28,845	4	29	28,820
〃 定時制	311		2	309
〃 通信制	899	15		914
特別支援校	1,504	2	2	1,504
（幼稚部）	(8)			(8)
（小学部）	(463)		(2)	(461)
（中学部）	(354)	(2)		(356)
（高等部）	(679)			(679)
高等専門学校	837			837
合計	146,504	2,191	269	148,426

(3) 共済金支給の状況 (校種・共済種別、令和4年度)

(単位：件、円)

区分	死亡共済金		障害共済金		入院共済金		通院共済金		供花料		合計		前年同期計		増減(今年-前年)		
	件数	支給額	件数	支給額	件数	支給額	件数	支給額	件数	支給額	件数	支給額	件数	支給額	件数	支給額	
保育所	0	0	0	0	0	0	1	5,000	0	0	1	5,000	7	30,600	△6	△25,600	
認定こども園	0	0	0	0	0	0	1	5,500	0	0	1	5,500	5	23,500	△4	△18,000	
幼稚園	0	0	0	0	0	0	1	4,500	0	0	1	4,500	1	1,000	0	3,500	
小学校	0	0	1	60,000	9	92,300	131	659,000	0	0	141	811,300	178	1,111,700	△37	△300,400	
中学校	0	0	0	0	37	956,800	344	1,961,000	1	100,000	382	3,017,800	403	3,248,900	△21	△231,100	
義務教育学校	0	0	0	0	1	6,500	1	5,500	0	0	2	12,000	2	11,000	0	1,000	
高等学校	全日制	1	1,400,000	2	90,000	144	2,158,000	568	3,409,500	0	0	715	7,057,500	832	8,822,600	△117	△1,765,100
	定時制	0	0	0	0	0	0	1	4,000	0	0	1	4,000	3	12,700	△2	△8,700
	通信制	0	0	0	0	0	0	0	0	0	0	0	3	63,400	△3	△63,400	
	計	1	1,400,000	2	90,000	144	2,158,000	569	3,413,500	0	0	716	7,061,500	838	8,898,700	△122	△1,837,200
特別支援学校	幼稚部	0	0	0	0	0	0	0	0	0	0	0	0	0	0	0	
	小学部	0	0	0	0	0	0	0	0	0	0	0	3	139,100	△3	△139,100	
	中学部	0	0	0	0	0	0	0	0	0	0	0	0	0	0	0	
	高等部	0	0	0	0	0	0	1	4,000	0	0	1	4,000	9	80,700	△8	△76,700
	計	0	0	0	0	0	0	1	4,000	0	0	1	4,000	12	219,800	△11	△215,800
高等専門学校	0	0	0	0	0	0	3	25,500	0	0	3	25,500	7	48,500	△4	△23,000	
合計	1	1,400,000	3	150,000	191	3,213,600	1,052	6,083,500	1	100,000	1,248	10,947,100	1,453	13,593,700	△205	△2,646,600	
前年同期計	1	2,000,000	2	460,000	231	4,236,700	1,217	6,897,000	0	0	1,451	13,593,700					
比較	0	△600,000	1	△310,000	△40	△1,023,100	△165	△813,500	1	100,000	△203	△2,646,600					

2 学校安全普及啓発事業の概況

(1) 学校安全優良校表彰

○ 令和4年度学校安全優良校表彰のために教育事務所等に推薦を依頼した結果、2園の推薦があり、審査の結果、2園とも学校安全優良校(園)として決定した。

表彰校(園)	
1	社会福祉法人杉の子会大更こども園
2	花巻市立土沢幼稚園

○ 学校安全優良校は、例年、岩手県教育委員会及び岩手県学校保健会主催の「岩手県学校健康教育関係表彰式」において表彰していたが、令和4年度については表彰式を執り行わないことから、表彰状及び記念品は送付とした。

(2) 共済事業の概要の紹介

共済事業の概要を紹介するため、リーフレットを作成し、保護者、学校等に配付(1月、154000枚)

(3) 学校等安全普及啓発助成金（令和4年度支給実績）

（単位：円）

申請団体	事業（活動）	助成金交付決定額(円)	摘要
令和4年度全国学校保健・安全研究大会岩手県実行委員会	令和4年度全国学校保健・安全研究大会	150,000	
北上市立黒沢尻西小学校	学校安全ボランティア（見守り活動）	150,000	
計		300,000	

3 直前5事業年度の財産及び損益の状況

(1) 財産の状況（単位：千円）

項目	H31.3.31現在	R2.3.31現在	R3.3.31現在	R4.3.31現在	R5.3.31現在
流動資産	277,014	190,402	106,424	121,446	138,607
固定資産	140,490	218,731	312,120	302,929	293,731
資産合計	417,504	409,133	418,544	424,375	432,338
負債合計	53,244	32,416	35,678	37,999	37,964
正味財産（純資産）	364,260	376,717	382,866	386,376	394,374
準備金	20,000	20,000	20,000	20,000	20,000
異常危険準備金	7,200	8,420	9,573	10,645	11,692

（注）千円未満四捨五入

(2) 損益の状況（単位：千円）

項目	H30年度	R1年度	R2年度	R3年度	R4年度
当期収入額	50,675	46,350	43,450	42,436	42,136
うち共済掛金	44,905	43,821	42,652	41,559	40,490
当期支出額	44,886	33,894	37,302	38,925	34,139
事業費	44,644	33,591	36,988	36,123	33,754
うち共済金	16,506	12,158	14,189	13,594	10,947
管理費	242	303	314	408	385
当期正味財産増減額	5,789	12,456	6,149	3,511	7,997

（注）千円未満四捨五入

4 その他事業活動に係る事項

- (1) 資金の借入れその他資金調達
なし
- (2) 他の法人との業務上の連携
なし

(3) 対処すべき重要な課題

なし

(4) その他現況に関する重要な事項

ア 公益目的支出計画の実施

(ア) 公益目的支出計画実施報告

整備法に定める公益目的支出計画実施報告書（令和3年度実施分）を令和4年6月9日付で行政庁に提出した。

(イ) 公益目的支出計画実施

公益目的支出計画に基づく令和4年度の計画実行として、令和5年3月28日に公益財団法人岩手育英奨学会に3,000,000円を寄附した。

イ 内部規則等の制定、改廃

規程等	決定方法等	適用年月日	摘要（制定、改廃）
事業方法書	行政庁認可	R4. 4. 1	改正（民法改正（成人年齢引き下げ）に伴い、共済金受取人を従前通りとするための所要の文言整理）
共済事業運営細則	理事会議決	R4. 11. 1	改正（運営細則第2条で定める様式1、様式2-1、様式2-2、様式2-3、様式4及び様式5の見直し）