

# I 事業報告書（令和5年度）

## I 運営組織の状況に関する事項

### 1 組織図（R6.3.31現在）

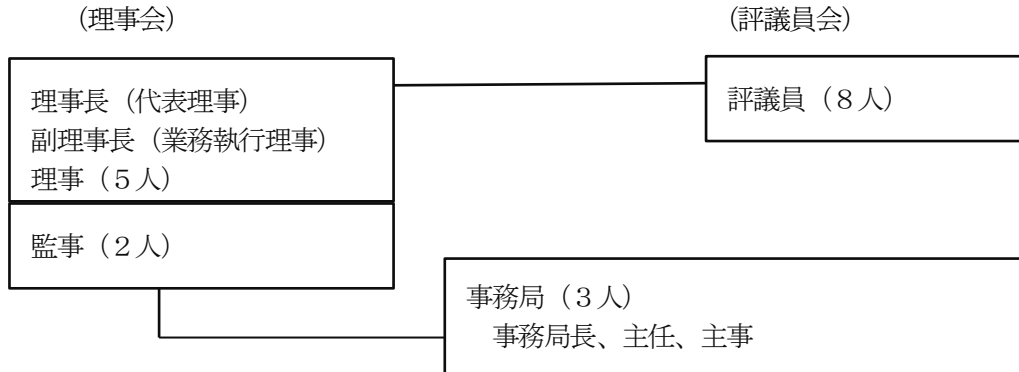

### 2 事業所の所在地

〒020-0015 岩手県盛岡市本町通二丁目1番36号

### 3 職員の状況（R6.3.31現在）

区分	前年度末	当期増加	当期減少	当年度末
常勤役員	-	-	-	-
正規職員	3	-	-	3
その他	0	-	-	0
計	3	-	-	3

### 4 役員等に関する事項

#### (1) 評議員及び役員一覧

(R6.3.31時点)

区分	所属	職名	氏名	推薦団体	摘要
評議員	岩手県教育委員会事務局保健体育課	主幹兼保健体育担当課長	粒來 幸次	岩手県教育委員会	
	岩手県PTA連合会	事務局長	西郷 晃	岩手県PTA連合会	
	岩手県高等学校PTA連合会	事務局長	佐藤 尚	岩手県高等学校PTA連合会	
	紫波町教育委員会	教育長	侘美 淳	市町村教育委員会協議会	
	岩手県市長会	事務局次長	古舘 和好	岩手県市長会	
	岩手県町村会	事務局次長	立花 徹	岩手県町村会	
	岩手中・高等学校	校長	和田 健一郎	(一社)岩手県私学協会	
	岩手大学教育学部	教授	上濱 龍也	(学識経験者)	
理事	岩手県教育委員会事務局保健体育課	総括課長	菊池 勝彦	岩手県教育委員会	
	盛岡市立松園小学校父母と教師の会	会長	山下 泰幸	岩手県PTA連合会	
	盛岡第一高等学校PTA	会長	川上 博基	岩手県高等学校PTA連合会	
	八幡平市教育委員会	教育長	星 俊也	市町村教育委員会協議会	
	盛岡市立上田小学校	校長	和田 英	岩手県県小学校長会	
	盛岡市立下小路中学校	校長	橋場 中士	岩手県中学校長会	
	盛岡第三高等学校	校長	木村 基	岩手県高等学校長協会	
監事	盛岡市立杜陵小学校父母と教師の会	会長	高橋 数馬	岩手県PTA連合会	
	盛岡第三高等学校PTA	会長	伊藤 智恵	岩手県高等学校PTA連合会	

(2) 辞任した評議員及び退任した役員

ア 辞任した評議員

氏名	推薦団体	在任期間	辞任の理由
中川 友治	岩手県教育委員会	R2.6～R5.6	推薦団体の人事異動等のため
菊池 敏宏	岩手県PTA連合会	R1.6～R5.6	推薦団体の人事異動等のため

イ 任期満了により退任した役員

区分	氏名	推薦団体	在任期間	備考
理事	木村 克則	県高等学校長協会	R3.6～R5.6	
	岩館 智子	県PTA連合会	R3.6～R5.6	
	大柏 良	県高等学校PTA連合会	R3.6～R5.6	
	後藤 敏信	県小学校長会	R4.6～R5.6	
監事	八重樫正尚	県高等学校PTA連合会	R4.6～R5.6	

5 子法人の状況に関する事項

該当なし

6 会議等の開催状況

(1) 評議員会

回	日時	会場	出席者	決議事項	議決状況
定時	R5.6月20日(火) 10:03～ 10:42	岩手県公会堂	評議員7名 副理事長	・令和4年度事業報告について ・令和4年度公益目的支出計画実施報告について ・令和4年度決算について ・任期満了に伴う役員(理事、監事)の選任について ・辞任に伴う後任評議員の選任について	原案承認(全員賛成) 原案承認(全員賛成) 原案承認(全員賛成) 原案承認(全員賛成) 原案承認(全員賛成)

(2) 評議員会の決議の省略

決議のあったとみなされた日	決議があったものとみなされた事項
(実績なし)	

(3) 理事会

回	日時	会場	出席者	決議事項
第1回	R5.5月26日(金) 10:28～11:17	岩手県公会堂	理事5名 監事2名	令和4年度事業報告について 令和4年度公益目的支出計画実施報告について 令和4年度決算について 定時評議員会の開催及び付議事案について
臨時	R5.6月20日(火) 11:28～11:46	岩手県公会堂	理事4名 監事1名	理事長(代表理事)の選定について 副理事長の選定について 共済掛金を納入期限後に納入した学校等における共済事業の取扱いに係る実施要綱について

第2回	R5. 11月1日(水) 14:57~15:46	岩手県公会堂	理事5名	令和6年度の共済掛金について 岩手県学校安全互助会の諸規程の整備について 給与規則及び組織規程の一部改正について(寒冷地手当関係) 退職手当規程の一部改正について
第3回	R6. 3月25日(月) 15:00~15:44	岩手県民会館	理事5名	令和6年度事業計画について 令和6年度収支予算について 岩手県学校安全互助会共済事業運営細則の一部改正について

(4) 理事会の決議の省略

決議のあったとみなされた日	決議があったものとみなされた事項
(実績なし)	

7 その他運営組織の状況に関する重要な事項

(1) 監事による監査

回	日時	会場	出席者	監査内容	結果
定時	R5. 5月10日 (水)及び12日 (金)	互助会事務室	高橋監事 八重樫監事 事務局職員	令和4年度業務及び収支決算、 公益目的支出計画実施状況	指摘無し

(2) PTA・青少年教育団体共済法に定める監査

回	日時	会場	出席者	実施内容	結果
定時	R5. 6月5日 (月)	互助会事務室	公認会計士 事務局職員	令和4年度共済事業及び共済 会計の財務諸表に係る検証	指摘無し

- (※) 1 佐藤洋平公認会計士事務所へ委託し実施した。  
2 当該監査結果(PTA・青少年教育団体共済監査報告書)については、PTA・青少年教育団体共済法第14条の規定によりR5. 6月27日付で行政庁へ提出した。

(3) PTA・青少年教育団体共済法に基づく立入検査

日時	会場	出席者	検査結果
R6. 1月22日(月) 13:30~16:00	互助会事務室	県教委事務局職員 2名 理事長、事務局職員	指摘事項なし

令和6年2月22日付け教育長通知(教保第597号)により検査結果の通知があり指摘事項はなかった。

## II 事業活動の概況に関する事項

### 1 共済事業の概況

(1) 共済契約、共済掛金納入及び共済金支給の状況（令和5年度）（単位：施設、人、円）

区分	共済契約		共済掛金	掛金納入額	共済金支給	
	契約者数	被共済者数			件数	支給額（円）
保育所	224	14,142	150円	2,131,500	1	4,500
認定こども園	135	13,562	150円	2,043,900	8	301,200
幼稚園	45	2,060	150円	310,650	1	5,000
小学校	270	52,964	200円	10,036,500	149	873,200
中学校	147	29,105	350円	9,568,300	351	2,354,400
義務教育学校	1	602		129,675	0	0
（前期課程）		(398)	200円		(0)	(0)
（後期課程）		(204)	350円		(0)	(0)
高校全日制	76	28,033	500円	14,031,600	742	6,075,200
〃 定時制	1	335	250円	84,750	0	0
〃 通信制	—	967	150円	145,050	0	0
特別支援校	16	1,502		545,520	6	45,500
（幼稚部）		(4)	150円		(-)	(0)
（小学部）		(482)	200円		(-)	(0)
（中学部）		(345)	350円		(-)	(0)
（高等部）		(671)	500円		(6)	(45,500)
高等専門学校	1	793	500円	396,500	6	45,500
合計	916	144,065	-	39,423,945	1,264	9,704,500

※1 被共済者数は、年度末の人数である。

2 共済掛金納入額は、共済期間中途の転出等に伴い一部返還している分を除いた額である。

(2) 被共済者数の増減状況（令和5年度） 単位：人

校種	R5当初人数 (年度当初に把握した人数)	増減累計(4~3月)		年度末人数
		増	減	
保育所	13,138	1,069	65	14,142
認定こども園	12,814	811	63	13,562
幼稚園	1,988	83	11	2,060
小学校	52,936	123	95	52,964
中学校	29,087	36	18	29,105
義務教育学校	604		2	602
（前期課程）	(400)		(2)	(398)
（後期課程）	(204)			(204)
高校全日制	28,062	3	32	28,033
〃 定時制	338	1	4	335
〃 通信制	956	11		967
特別支援校	1,503	3	4	1,502
（幼稚部）	(4)			(4)
（小学部）	(481)	(2)	(1)	(482)
（中学部）	(344)	(1)		(345)
（高等部）	(674)		(3)	(671)
高等専門学校	793			793
合計	142,219	2,140	294	144,065

(3) 共済金支給の状況 (校種・共済種別、令和5年度)

(単位：件、円)

区分	死亡共済金		障害共済金		入院共済金		通院共済金		供花料		合計		前年同期計		増減(今年-前年)		
	件数	支給額	件数	支給額	件数	支給額	件数	支給額	件数	支給額	件数	支給額	件数	支給額	件数	支給額	
保育所	0	0	0	0	0	0	1	4,500	0	0	1	4,500	1	5,000	0	△ 500	
認定こども園	0	0	0	0	3	278,200	5	23,000	0	0	8	301,200	1	5,500	7	295,700	
幼稚園	0	0	0	0	0	0	1	5,000	0	0	1	5,000	1	4,500	0	500	
小学校	0	0	0	0	8	63,700	141	809,500	0	0	149	873,200	141	811,300	8	61,900	
中学校	0	0	0	0	36	549,900	315	1,804,500	0	0	351	2,354,400	382	3,017,800	△ 31	△ 663,400	
義務教育学校	0	0	0	0	0	0	0	0	0	0	0	0	2	12,000	△ 2	△ 12,000	
高等学校	全日制	0	0	3	620,000	142	2,072,200	597	3,383,000	0	0	742	6,075,200	715	7,057,500	27	△ 982,300
	定時制	0	0	0	0	0	0	0	0	0	0	0	1	4,000	△ 1	△ 4,000	
	通信制	0	0	0	0	0	0	0	0	0	0	0	0	0	0	0	
	計	0	0	3	620,000	142	2,072,200	597	3,383,000	0	0	742	6,075,200	716	7,061,500	26	△ 986,300
特別支援学校	幼稚部	0	0	0	0	0	0	0	0	0	0	0	0	0	0	0	
	小学部	0	0	0	0	0	0	0	0	0	0	0	0	0	0	0	
	中学部	0	0	0	0	0	0	0	0	0	0	0	0	0	0	0	
	高等部	0	0	0	0	1	6,500	5	39,000	0	0	6	45,500	1	4,000	5	41,500
	計	0	0	0	0	1	6,500	5	39,000	0	0	6	45,500	1	4,000	5	41,500
高等専門学校	0	0	0	0	1	26,000	5	19,500	0	0	6	45,500	3	25,500	3	20,000	
合計	0	0	3	620,000	191	2,996,500	1,070	6,088,000	0	0	1,264	9,704,500	1,248	10,947,100	16	△ 1,242,600	
前年同期計	1	1,400,000	3	150,000	191	3,213,600	1,052	6,083,500	1	100,000	1,248	10,947,100					
比較	△ 1	△ 1,400,000	0	470,000	0	△ 217,100	18	4,500	△ 1	△ 100,000	16	△ 1,242,600					

2 学校安全普及啓発事業の概況

(1) 学校安全優良校表彰

○ 令和5年度学校安全優良校表彰のために教育事務所等に推薦を依頼した結果、3校(園)の推薦があり、審査の結果、3校(園)とも学校安全優良校(園)として決定した。

表彰校(園)	
1	岩手県立盛岡みたけ支援学校
2	奥州市立幼保連携型認定こども園あゆみ園
3	社会福祉法人松園福祉会松園保育園

○ 学校安全優良校は、例年、岩手県教育委員会及び岩手県学校保健会主催の「岩手県学校健康教育関係表彰式」において表彰していたが、令和5年度については表彰式を執り行わないことから、表彰状及び記念品は送付とした。

(2) 共済事業の概要の紹介

共済事業の概要を紹介するため、リーフレットを作成し、保護者、学校等に配付(1月、156,000枚)

## (3) 学校等安全普及啓発助成金（令和5年度支給実績）

（単位：円）

申請団体	事業（活動）	助成金交付決定額	摘要
社会福祉法人花泉福祉会認定こども園花泉保育園	各園行事及び園外保育の横断見守り、秋の交通安全週間の安全啓発運動	150,000	
認定こども園つつみ幼稚園	園内安全推進事業（不審者対策避難訓練）	150,000	
つつみこども園	登降園時、保育活動時の安全を確保、推進するための事業	72,600	
認定こども園わくつこども園	園生活における安全を強化するための防犯対策	150,000	
なでしここども園	園内外活動時の児童の安全に関する事業	149,802	
一関市立一関小学校	一斉おはようday	150,000	
社会福祉法人さいわい会 認定こども園幸町保育園	① 水難事故訓練、② 不審者対応訓練	130,436	
北上市立黒沢尻西小学校	学校安全ボランティア（児童の見守り活動）	150,000	
岩手キリスト教学園青山幼稚園	避難訓練事業	143,193	
社会福祉法人一誠会 下太田保育園	園児、学童等が災害時に安全に過ごすための事業	150,000	
社会福祉法人智禅会 愛宕保育園	食べて実感！備えよう災害時の安全な非常食	68,862	
計		1,464,893	

## 3 直前5事業年度の財産及び損益の状況

## (1) 財産の状況（単位：千円）

項目	R2.3.31現在	R3.3.31現在	R4.3.31現在	R5.3.31現在	R6.3.31現在
流動資産	190,402	106,424	121,446	138,607	156,754
固定資産	218,731	312,120	302,929	293,731	282,215
資産合計	409,133	418,544	424,375	432,338	438,968
負債合計	32,416	35,678	37,999	37,964	37,940
正味財産（純資産）	376,717	382,866	386,376	394,374	401,028
準備金	20,000	20,000	20,000	20,000	20,000
異常危険準備金	8,420	9,573	10,645	11,692	12,714

（注）千円未満四捨五入

## (2) 損益の状況 (単位: 千円)

項 目	R1 年度	R2 年度	R3 年度	R4 年度	R5 年度
当期収入額	46,350	43,450	42,436	42,136	41,617
うち共済掛金	43,821	42,652	41,559	40,490	39,424
当期支出額	33,894	37,302	38,925	34,139	34,962
事業費	33,591	36,988	36,123	33,754	34,556
うち共済金	12,158	14,189	13,594	10,947	9,705
管理費	303	314	408	385	406
当期正味財産増減額	12,456	6,149	3,511	7,997	6,655

(注) 千円未満四捨五入

## 4 その他事業活動に係る事項

- (1) 資金の借入れその他資金調達  
なし
- (2) 他の法人との業務上の連携  
なし
- (3) 対処すべき重要な課題  
なし

## (4) その他現況に関する重要な事項

## ア 公益目的支出計画の実施

## (ア) 公益目的支出計画実施報告

整備法に定める公益目的支出計画実施報告書(令和4年度実施分)を令和5年6月22日付で行政庁に提出した。

## (イ) 公益目的支出計画実施

公益目的支出計画に基づく令和5年度の計画実行として、令和6年3月21日に公益財団法人岩手育英奨学会に3,000,000円を寄附した。

## イ 内部規則等の制定、改廃

規程等	決定方法等	適用年月日	摘要(制定、改廃)
共済事業運営細則	理事会議決	R5.11.1	諸規程の整備(所要の文言整理)
就業規則	理事会議決	R5.11.1	同上
副理事長職務権限規程	理事会議決	R2.11.1に遡り適用	同上
給与規則	理事会議決	R5.11.1	給与水準確保のため寒冷地手当復旧
組織規程	理事会議決	R5.11.1	上記に係る認定及び支給関係
退職手当規程	理事会議決	R6.4.1	掛金見直し等
共済事業運営細則	理事会議決	R6.4.1	押印省略(様式2-1~2-3,4,5)ほか